

Materialklassifizierung in der Klinik

unter Verwendung von eCl@ss

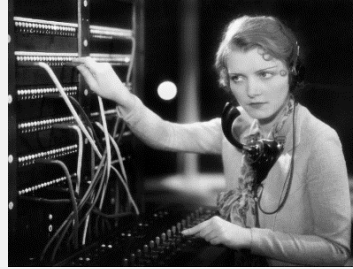

Klassifikation



Mapping



Qualität und Validierung

23.06.2016 . 10:00 bis 16:00 Uhr

Konrad-Adenauer-Ufer 21 . 50668 Köln

(in der **Geschäftsstelle des eCl@ss e.V.**)

Die Veranstaltung richtet sich an Kliniken, die ihre Materialbasis nach eCl@ss klassifizieren oder klassifizieren möchten und entsprechende Prozesse auf dieser Basis etablieren wollen. Auf Basis der Mehrwerte der Materialklassifizierung wird der Klassifizierungsprozess vorgestellt, wobei auf eine reine Klassifizierung als auch die Verwendung von Merkmalen eingegangen wird.

Die Leistungen der Class.Ing werden aufbauend anhand eines Datenbeispiels vorgestellt, in dem der Prozess von der Klassifizierung bis zur Integration in ERP Systeme (am Beispiel von SAP) verdeutlicht wird. Vorgestellt werden auch der IDDG e.V. zum Thema Datenvalidierung und das Stammdaten Transfer Portal für die Bereitstellung und den Transport von Daten.

Der Besuch der Veranstaltung ist **kostenfrei**, die Teilnehmeranzahl ist auf 20 Personen begrenzt. Eine Anmeldung wird bis zum 12.06.2016 erbeten.

Ansprechpartner

Holger Raupach . Class.Ing Vertrieb . Tel. +49 (52 51) 1 42 18 44 . vertrieb@classing.de

Class.Ing

Ingenieur-Partnerschaft für Mediendatenmanagement Scherenschlich & Rukavina
Ahornweg 12 . 33178 Borcheln . Tel. +49 (52 51) 1 42 18 41 . www.classing.de

Agenda

10:00 - 10:15	Begrüßung, Vorstellung	
10:15 - 10:45	Mehrwerte einer Materialklassifizierung nach eCl@ss in der Klinik <ul style="list-style-type: none"> • Strategische Verwendung valider klassifizierter Materialdaten • Harmonisierung von Materialstammdaten über mehrere Verpackungsebenen 	Class.Ing
10:45 - 11:15	Klassifizierung von Materialbeständen <ul style="list-style-type: none"> • Vorgehensmodell Materialklassifizierung • Einbeziehung von Lieferantenkatalogen • Einbeziehen der Einkaufsgemeinschaften 	Class.Ing
11:15 - 11:30	Kaffeepause	
11:30 - 11:50	Upgrade auf neue eCl@ss Versionen <ul style="list-style-type: none"> • Techniken und Hilfsmittel für ein Update 	Class.Ing
11:50 - 12:15	Mehrwerte durch eCl@ss Merkmale <ul style="list-style-type: none"> • Generierung von Neutraltexten zur Beschreibung • FlexibleFeatures® als Erweiterung der Klassifikation 	Class.Ing
12:15 - 12:35	Leistungsportfolio Class.Ing <ul style="list-style-type: none"> • Initiale Datenaufbereitung • Kontinuierliche Klassifizierung 	Class.Ing
12:35 - 13:30	Mittagpause	
13:30 - 14:00	Vorstellung eines durchgehenden Datenbeispiels <ul style="list-style-type: none"> • Ableitung der resultierenden Vorteile 	Class.Ing
14:00 - 14:30	eCl@ss Integration in die Warenwirtschaft am Beispiel SAP <ul style="list-style-type: none"> • Integrationsarten von eCl@ss 	Class.Ing
14:30 - 14:50	Kaffeepause	
14:50 - 15:25	Datenvalidierung mit IDDG e.V. <ul style="list-style-type: none"> • Vorstellung IDDG e.V. • Vorstellung des Validierungskonzeptes 	Alfons Rathmer (AR@Consulting)
15:25 - 15:50	Stammdaten Transfer Portal <ul style="list-style-type: none"> • Zentraler Transport von Stammdaten in die Kliniken 	Alfons Rathmer (AR@Consulting)
15:50 - 16:00	Schlusswort und Verabschiedung	

Gern laden wir Sie zur Mittagspause zu einem Imbiss im Rahmen der Veranstaltung ein.
Fragen und Diskussionen sind während der gesamten Veranstaltung gern willkommen.